

SEZIONE H

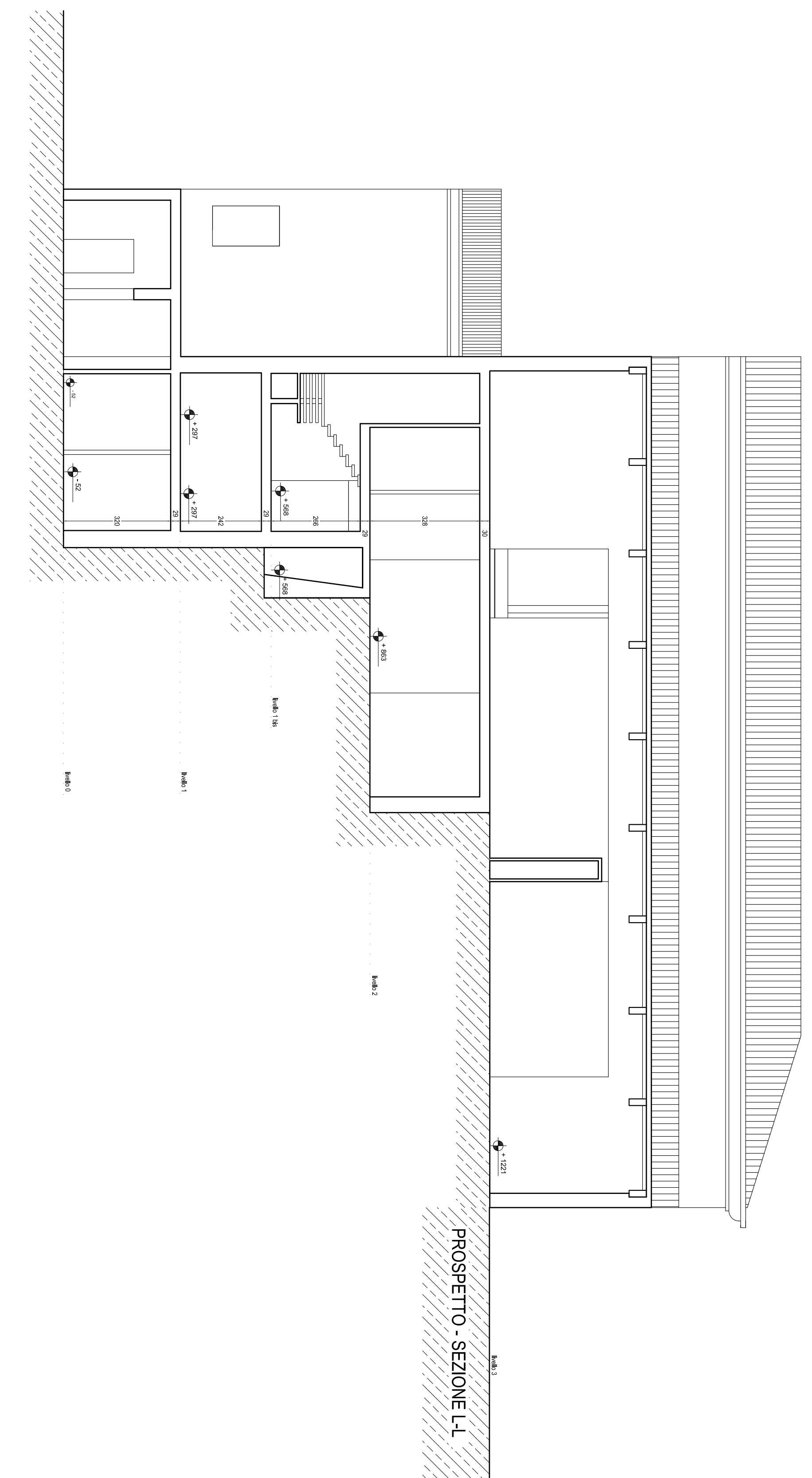

PROSPETTO - SEZIONE L-L

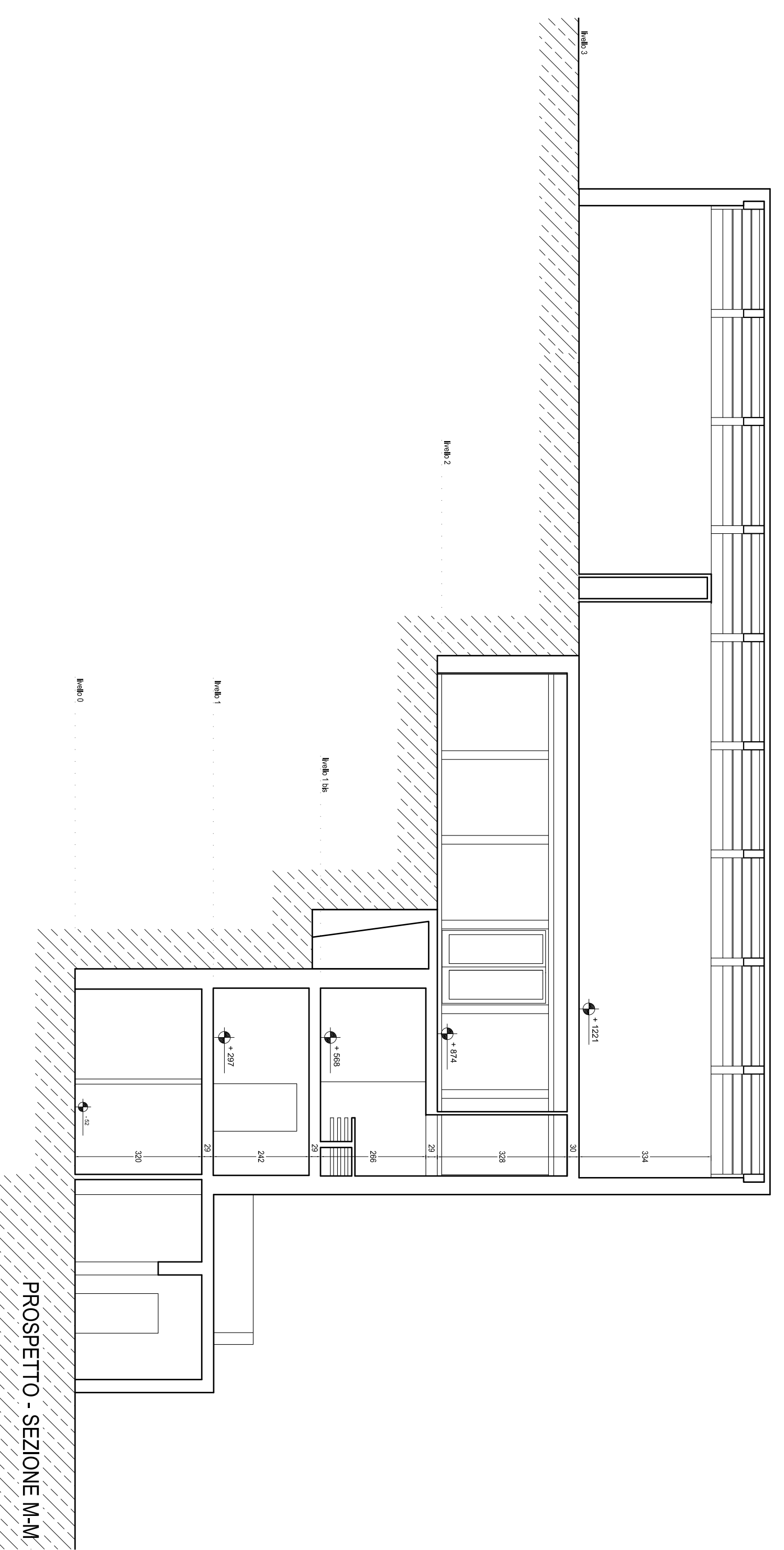

PROSPETTO - SEZIONE M-M

orpo
studio

di fissa e arch.
via umberto i, 1, ostia lido
00154 roma (lt) - tel. 06/5218928
06/5218929

cliente:	REGIONE AUTONOMA DELLA SARDEGNA	data:	NOVEMBRE 2010
progetto:	PROGETTO ESECUTIVO AMPLIAMENTO, SOPRAELEVAZIONE, RISTRUTTURAZIONE E ALLESTIMENTO DEL MUSEO DELLA VITA E DELLE TRADIZIONI POPOLARI SARDE DI NUORO 2° STRALCIO OPERATIVO - Opere edili	scala:	SF-07
committente:	ISTITUTO SUPERIORE REGIONALE ETNOGRAFICO	stato di fatto:	SEZIONE H SEZIONE L-L SEZIONE M-M
progettista:	ARP STUDIO	scala:	1:100
collaboratori:	Ing. RAIMONDO CASARELLI Ing. BONAVENTURA FRESU Ing. ALESSANDRO CAMPUS Arch. ELEONORA VECIA		