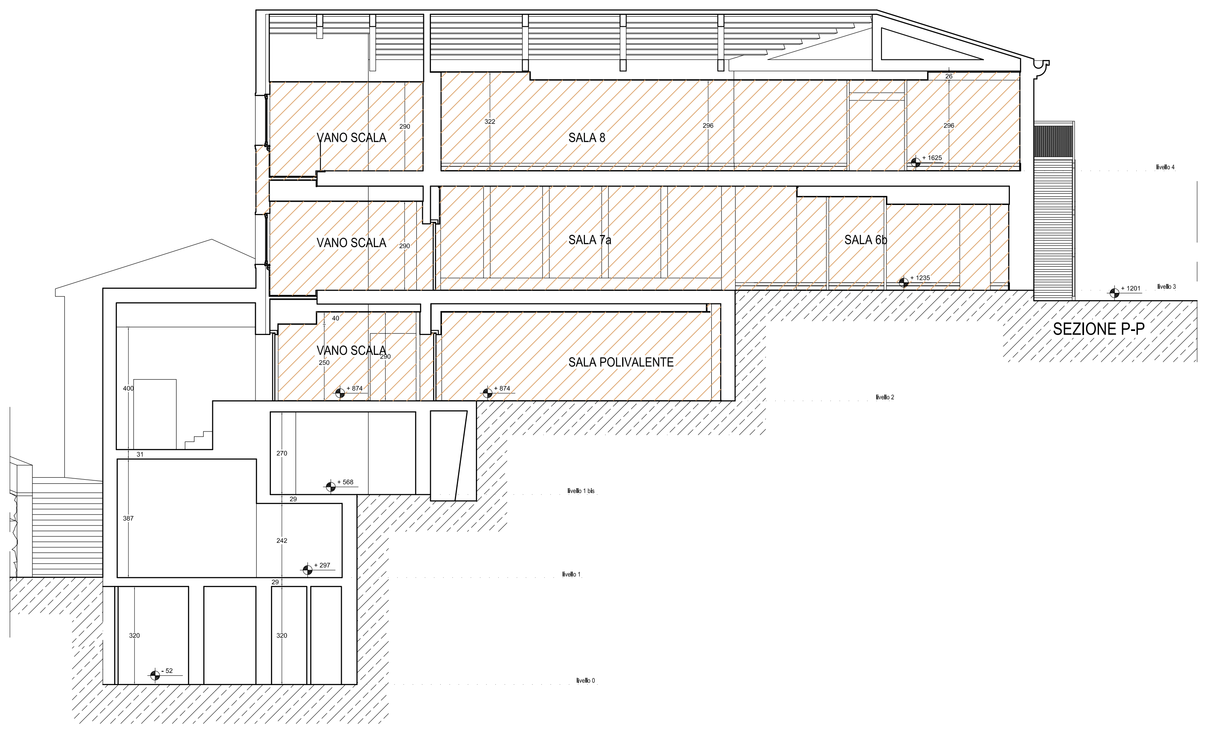

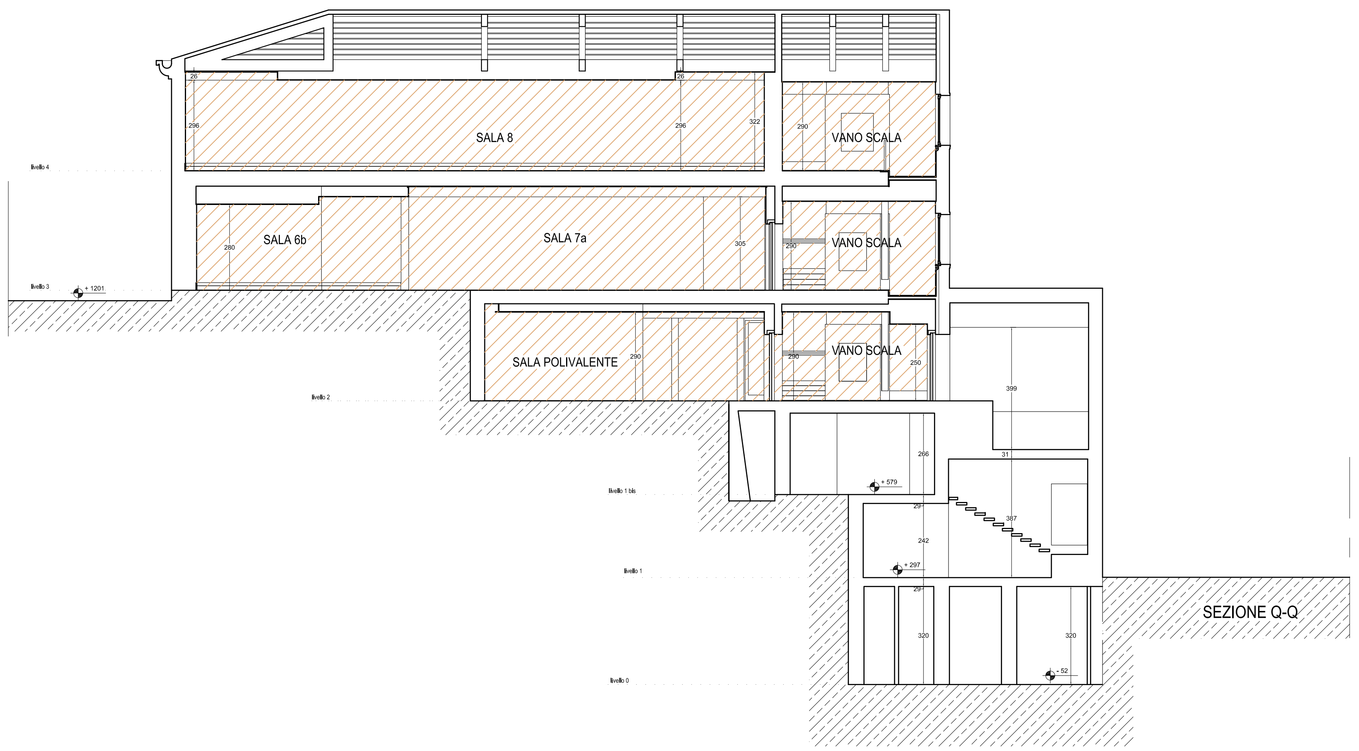

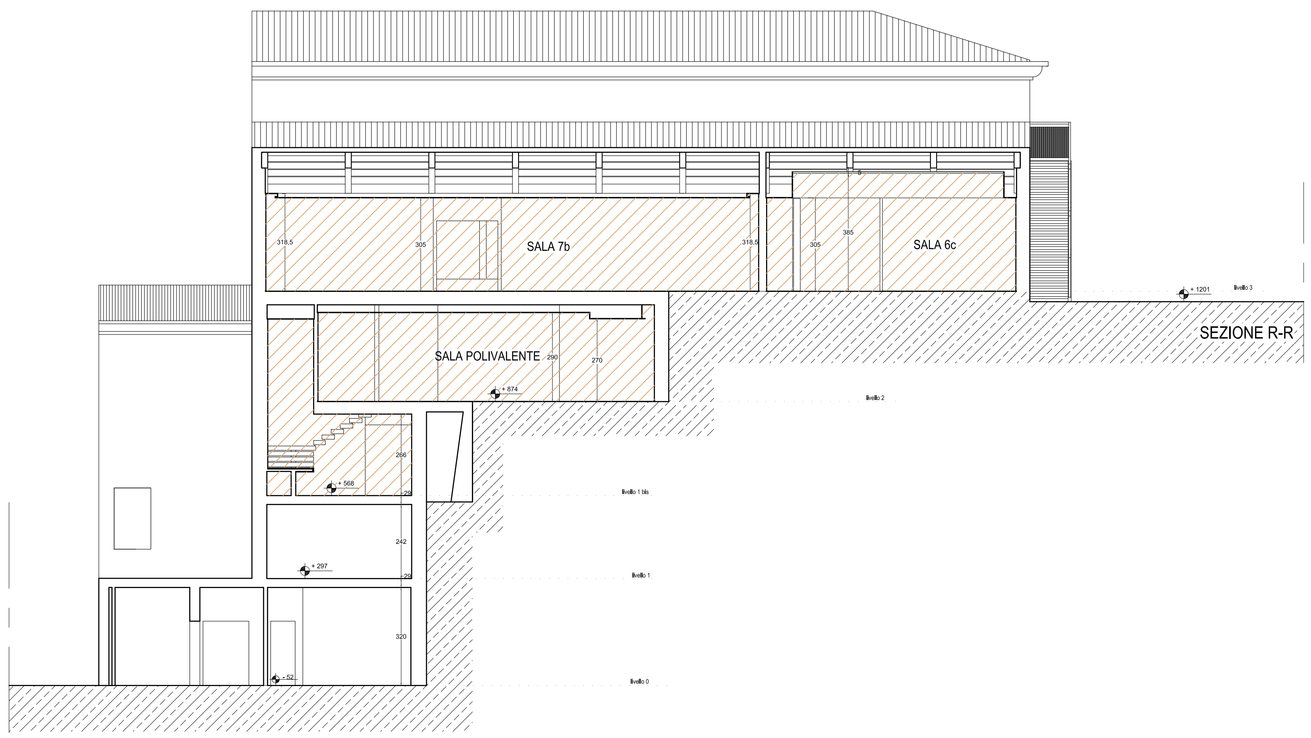

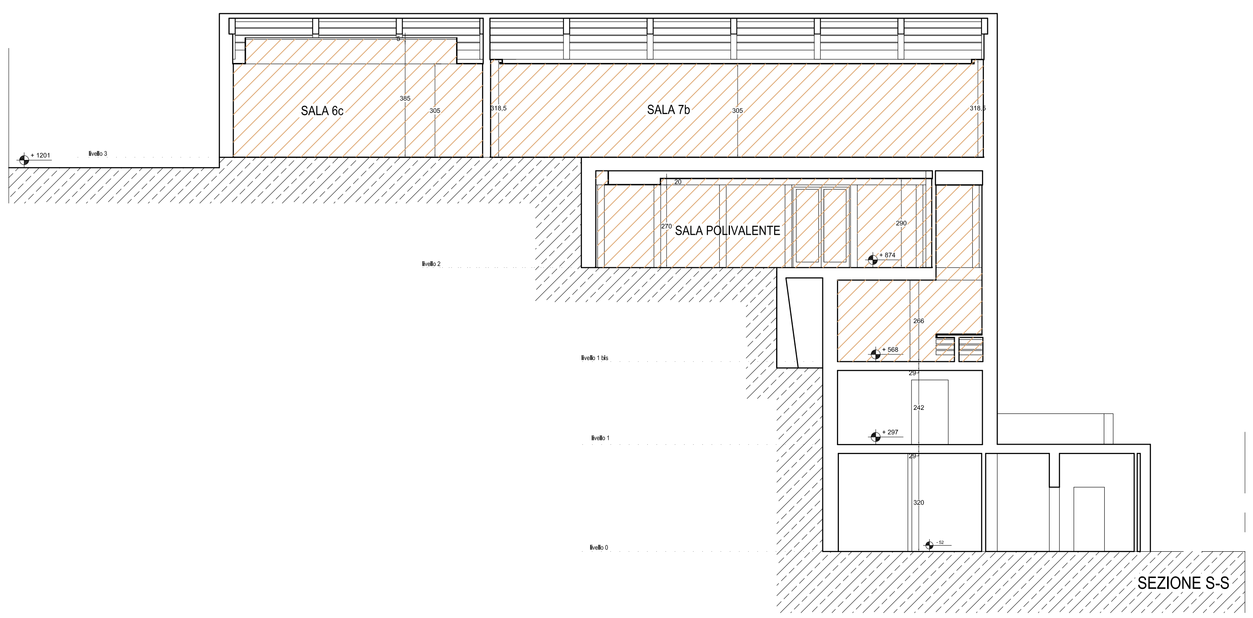

LEGENDA

Sala 6b	C.3.09	Massetto in calcestruzzo sottopavimenti
	F.6.12	Materassino di isolamento acustico
	C.3.14	Muratura di tamponamento in mattoni forati
	F.6.08	Pavimentazione continua in cemento, quarzo e resine
	G.7.01	Sbruffatura con malta bastarda additivata
	G7.06	Intonaco deumidificante spess. cm 2/3
	G.7.13a	Rasatura di pareti con grassello di calce
	D.4.07	Controsoffittatura piana sospesa in cartongesso
	D.4.09a	Velette in cartongesso per controsoffittature h. cm 25/27
	G.7.08	Tinteggiatura per interni con pittura ai silossani
	I.9.02	Battiscopa in lastre di venato tirreno h. cm 20/30
	S.17.01	Corpo illuminante ad incasso con lampade LED
	I.9.01	Stipiti in venato tirreno

Sala 6c	C.3.09	Massetto in calcestruzzo cementizio sottopavimenti
	F.6.12	Materassino di isolamento acustico
	C.3.14	Muratura di tamponamento in mattoni forati
	F.6.08	Pavimentazione continua in cemento, quarzo e resine
	G.7.01	Sbruffatura con malta bastarda additivata
	G7.06	Intonaco deumidificante spess. cm 2/3
	G.7.13a	Rasatura di pareti con di grassello di calce
	D.4.07	Controsoffittatura piana sospesa in cartongesso
	D.4.10	Controsoffittatura con volta ad arco ribassato
	D.4.08	Velette in cartongesso per controsoffittature h. cm 5/10
	D.4.16	Nicchia per controsoffittature h. cm 5/10
	G.7.08	Tinteggiatura per interni con pittura ai silossani
	I.9.02	Battiscopa in lastre di venato tirreno h. cm 20/30
	S.17.08	Faretto ad incasso a LED

Sala 7a	C.3.09	Massetto in calcestruzzo cementizio sottopavimenti
	F.6.12	Materassino di isolamento acustico
	C.3.14	Muratura di tamponamento in mattoni forati
	F.6.08	Pavimentazione continua in cemento, quarzo e resine
	G.7.01	Sbruffatura con malta bastarda additivata
	G.7.06	Intonaco deumidificante spess. cm 2/3
	G.7.13a	Rasatura di pareti con grassello di calce
	D.4.07	Controsoffittatura piana sospesa in cartongesso
	F.6.02	Angolare in lamiera zincata
	G.7.08	Tinteggiatura per interni con pittura ai silossani
	I.9.02	Battiscopa in lastre di venato tirreno h. cm 20/30
	LA.10.03	Porta tagliafuoco scorrevole REI 120
	S.17.01	Corpo illuminante ad incasso con 3 lampade LED
	S.17.02	Corpo illuminante ad incasso con 5 lampade LED

Sala 7b	C.3.09	Massetto in calcestruzzo cementizio sottopavimenti
	F.6.12	Materassino di isolamento acustico
	F.6.08	Pavimentazione continua in cemento, quarzo e resine
	G.7.01	Sbruffatura con malta bastarda additivata
	G7.06	Intonaco deumidificante spess. cm 2/3
	G.713a	Rasatura di pareti con grassello di calce
	D.4.07	Controsoffittatura piana sospesa in cartongesso
	D.4.08	Velette in cartongesso per controsoffittature h. cm 5/10
	D.4.10	Controsoffittatura con volta ad arco ribassato
	G.7.08	Tinteggiatura per interni con pittura ai silossani
	S.17.09	Barra LED orientabile in alluminio natura
	S.17.08c	Faretto da incasso a LED

Sala 8	D.000.0002.0008	Acciaio per armatura di strutture in calcestruzzo armato
	C.3.09	Massetto in calcestruzzo cementizio per sottofondo di pavimenti
	F.6.12	Materassino di isolamento acustico
	F.6.08	Pavimentazione continua in cemento, quarzo e resine
	G.7.01	Sbruffatura con malta bastarda additivata con fibre di vetro
	G7.06	Intonaco deumidificante spess. cm 2/3
	G.713a	Rasatura di pareti con prodotto a base di grassello di calce
	D.4.07	Controsoffittatura piana sospesa con lastre di cartongesso
	D.4.09a	Velette in cartongesso per controsoffittature h. cm 25/27
	G.7.08	Tinteggiatura per interni con pittura ai silossani
	I.9.02	Battiscopa in lastre di venato tirreno h. cm 20/30
	S.17.03	Corpo illuminante LED ad incasso
	S.17.05	Apparecchio illuminante da incasso a soffitto con LED di potenza
	S.17.09	Barra orientabile in alluminio natura con 9 LED
	S.17.8b	Faretto da incasso a LED
	I.9.01	Stipiti in venato tirreno

Vano scala	C.3.09	Massetto in calcestruzzo cementizio sottopavimenti
	F.6.12	Materassino di isolamento acustico
	C.3.18	Muratura in muroblocco portante di laterizio
	F.6.08	Pavimentazione continua in cemento, quarzo e resine
	G.7.01	Sbruffatura con malta bastarda additivata
	G.7.06	Intonaco deumidificante spess. cm 2/3
	G.7.13a	Rasatura di pareti con grassello di calce
	D.4.07	Controsoffittatura piana in cartongesso
	G.7.08	Tinteggiatura per interni con pittura ai silossani
	I.9.05	Lastre in venato tirreno (fiocco di neve 1^ scelta) cm 15/40 x 200 spess. cm 3
	I.9.09	Lastre in venato tirreno (fiocco di neve 1^ scelta) con incisioni superficiali
	S.17.01	Corpo illuminante ad incasso con 3 lampade LED
	S.17.06	Apparecchio da incasso a soffitto con LED di potenza
	S.17.09	Barra orientabile in alluminio natura con 9 LED
	H.8.01	Corrimano in legno massello di castagno
	H.8.23	Elementi in acciaio inox AISI 304 satinato
	G.7.18	Rivestimento parete con finitura poliuretanica
	O.13.06	Quinte di finitura verticali in lastre di vetro
	LA.10.02	Porta antincendio e antifumo REI 120
	LA.10.03	Porta tagliafuoco scorrevole REI 120

Sala polivalente	C.3.09	Massetto in calcestruzzo cementizio sottopavimenti
	F.6.12	Materassino di isolamento acustico
	C.3.18	Muratura in muroblocco portante di laterizio
	F.6.08	Pavimentazione continua in cemento, quarzo e resine
	G.7.01	Sbruffatura con malta bastarda additivata
	G.7.06	Intonaco deumidificante spess. cm 2/3
	G.7.13a	Rasatura di pareti con grassello di calce
	D.4.07	Controsoffittatura piana in cartongesso
	D.4.09a	Velette in cartongesso per controsoffittature h. cm 25/27
	G.7.08	Tinteggiatura per interni con pittura ai silossani
	S.17.06	Apparecchio da incasso a soffitto con LED di potenza
	S.17.09	Barra orientabile in alluminio natura con 9 LED

LEGENDA

SALE COMPLETATE DA ALLESTIRE

SALE DA COMPLETARE CON OPERE EDILI E ALLESTIMENTI

arp studio

di fresu e erby
vico umberto n. 1, oristano
e-mail arp.studio@libero.it
te. e fax 0783 78798

ente: REGIONE AUTONOMA DELLA SARDEGNA	data: NOVEMBRE 2010
PROGETTO ESECUTIVO AMPLIAMENTO, SOPRAELEVAZIONE, RISTRUTTURAZIONE E ALLESTIMENTO DEL MUSEO DELLA VITA E DELLE TRADIZIONI POPOLARI SARDE DI NUORO 2° STRALCIO OPERATIVO - Opere edili	tavola PR-09
committente: ISTITUTO SUPERIORE REGIONALE ETNOGRAFICO	PROGETTO SEZIONE P-P SEZIONE Q-Q SEZIONE R-R- SEZIONE S-S
progetto: ARP STUDIO STAFF di progettazione: Ing. RAIMONDO CADEDDU Prof. BONAVENTURA FRESU Ing. ALESSANDRO CAMPUS Arch. ELISA MANCA	scalla 1:100