

PROSPETTO - SEZIONE D-D

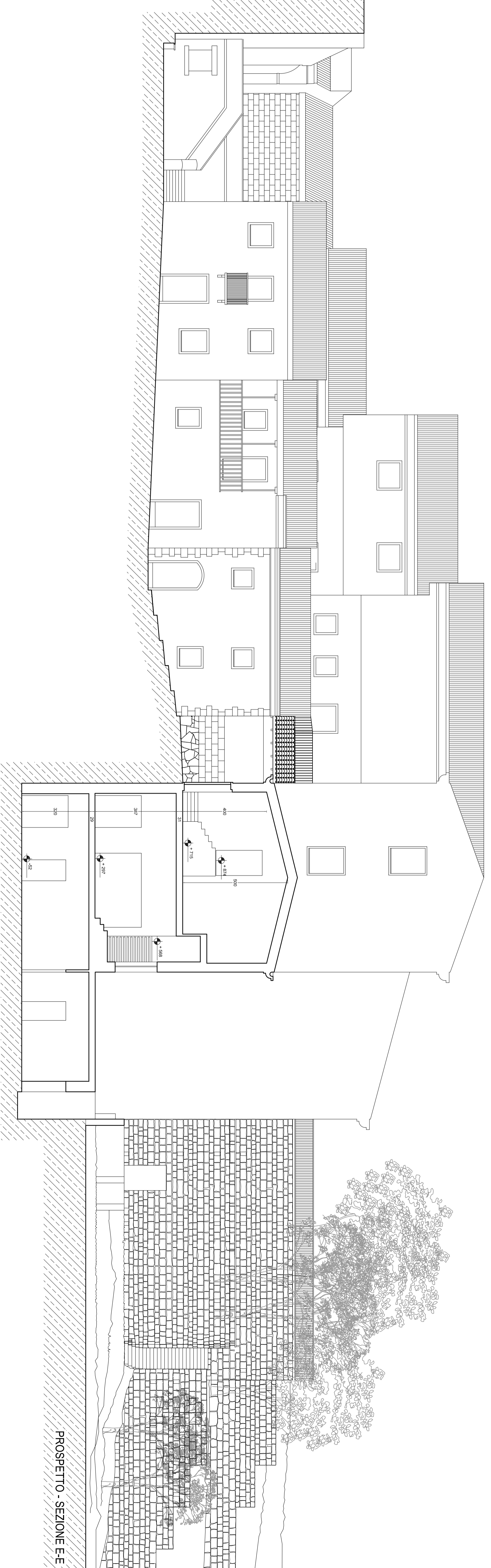
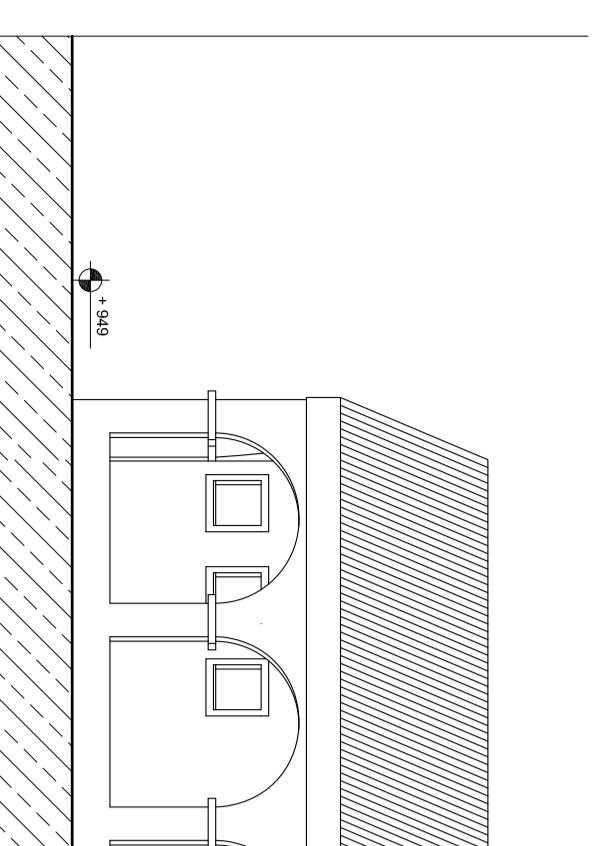

PROSPETTO - SEZIONE E-E

arp

studio

di Inesa e ardy
 via umberto n. 1 catania
 tel. 091 3339789
 fax 091 3339789

ente:	REGIONE AUTONOMA DELLA SARDEGNA	data:	NOVEMBRE 2010
progetto:	PROGETTO ESECUTIVO AMPLIAMENTO, SOPRAELEVAZIONE, RISTRUTTURAZIONE E ALLESTIMENTO DEL MUSEO DELLA VITA E DELLE TRADIZIONI POPOLARI SARDE DI NUORO	scala:	PR-06
committente:	ISTITUTO SUPERIORE REGIONALE ETNOGRAFICO	progetto:	PROSPETTO
progettista:	ARP STUDIO	sezioni:	SEZIONE D-D SEZIONE E-E
staff di progettazione:	ING. RAMONDO CANTU ING. ROBERTO CARRU ING. ALESSANDRO CAMERIS ING. SILVANO	scala:	1:100