LEGENDA

- FARETTO SPOT 2x36W TL-D
- FARETTO SPOT 60W
- FARETTO SPOT 40W
- LAMPADA APLIQUE TIPO DIABLO O SIMILE CORPO ILL. 20W IP67 DA INCASSO A PAVIMENTO
- PITTOGRAMMA INDICANTE L'USCITA D'EMERGENZA
- ILLUMINATORE PER FIBRE OTTICHE
- SCATOLA DI DERIVAZIONE
- E = corpo illuminante con batteria a tampone per funzionamento in assenza di rete
- quadro elettrico
- COLLEGAMENTO ALIMENTAZIONE LUCI VETRINE E/O AMBIENTI

APPARECCHIATURE EIB

- PANNELLO EIB PULSANTI+LED
- 1 USCITA BINARIA 1 CANALE 6A
- 3 USCITA BINARIA 3 CANALI 6A
- 4 USCITA BINARIA 4 CANALI 6A

- LINEA IN CAVO NO7V-K DENTRO TUBO CORRUGATO POSATA SOTTO TRACCIA A SOFFITTO O IN CONTROSOFF.
- LINEA IN CAVO NO7V-K IN TUBO CORRUGATO SOTTO TRACCIA A PARETE/PAVIMENTO
- VETRINE ESPOSIZIONE
- Passerella metallica sospesa in controsoffitto, con setto per passaggio cavi di potenza e di segnale 500x100mm

- TD RJ45 PRESA TRASMISSIONE DATI RETE INTERNA
- CANDOTTO RETE INTERNA TRASMISSIONE DATI
- INSERTORE ORARIO EIB 2 CANALI
- INTERRUTTORE CREPUSCOLARE EIB 1 CANALE
- SONDA DI LUMINOSITA' PER INTERRUTTORE CREPUSCOLARE EIB
- RILEVATORE DI PRESENZA (IR)

- linea in cavo YCYM 1x2x0.8 in tubazione inc. a parete
- linea in cavo YCYM 1x2x0.8 in tubazione inc. a pavimento
- vetrina esposizione
- presa bipasso 2P+t 16A
- scatola di derivazione
- L pulsante di sgancio d'emergenza
- linea in cavo NO7V-K in tubazione inc. a parete
- linea in cavo NO7V-K in tubazione a pavimento

LEGENDA PUNTI LUCE

- SPOT A INCASSO
- SPOT DIREZIONALE
- SPOT A INCASSO
- SPOT A INCASSO
- SPOT A INCASSO
- SPOT A INCASSO
- BARRA IN ALLUMINIO A LED
- FLUORESCENTI di PROGETTO
- FLUORESCENTI ESISTENTI

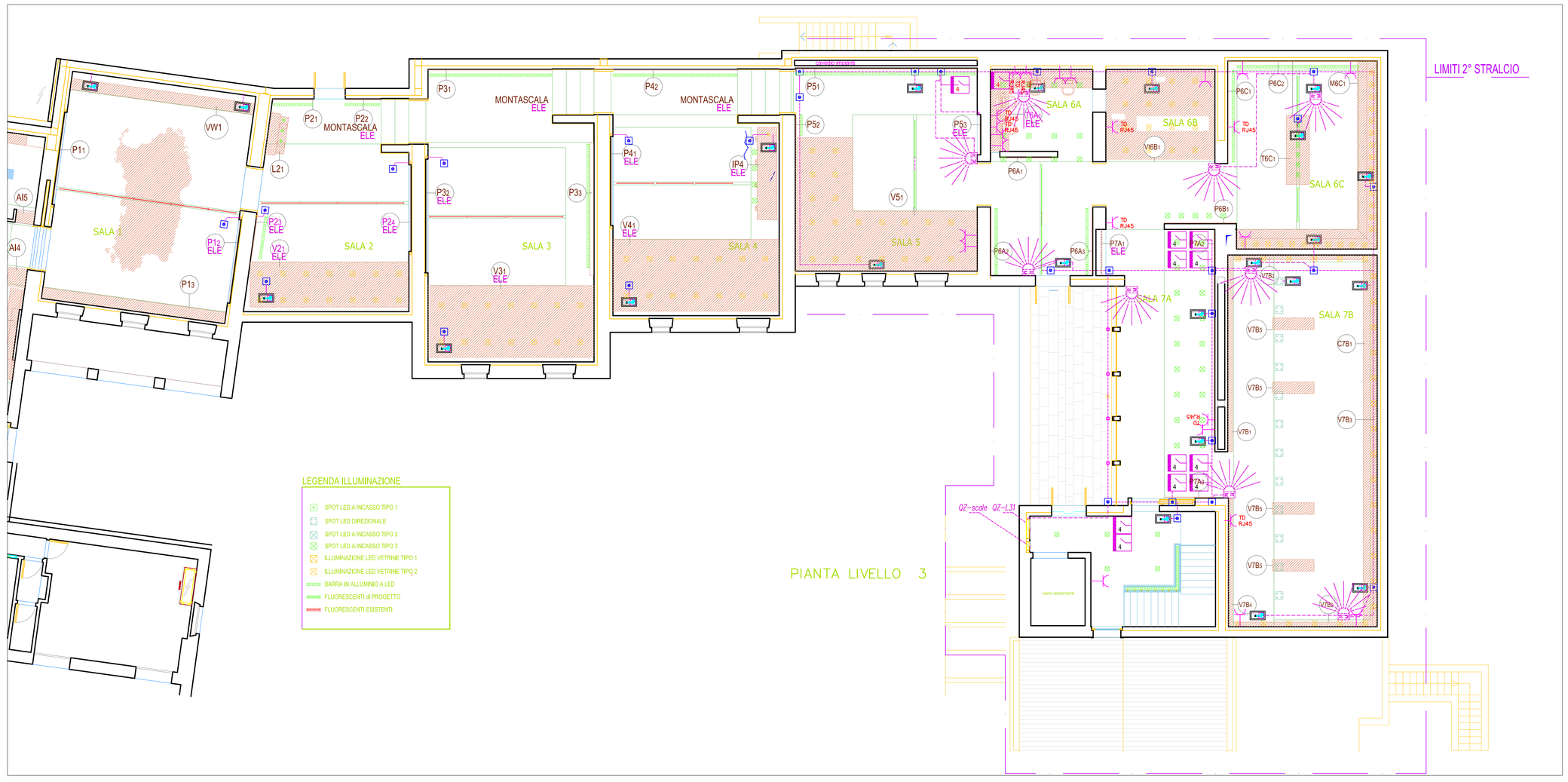

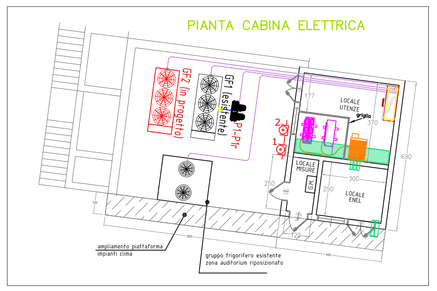

ema deve essere realizzato come integrazione dell'impianto esistente per cui sono comprese
le opere di ricerca degli impianti esistenti compresa l'apertura di tracce, controsoffitti, pozzetti,
i relativi ripristini e tutti i collegamenti alle centrali, quadri elettrici esistenti e qualunque onere
regolazione e settaggio delle apparecchiature di progetto ed esistenti fino al perfetto
onamento di tutti i sistemi in progetto.

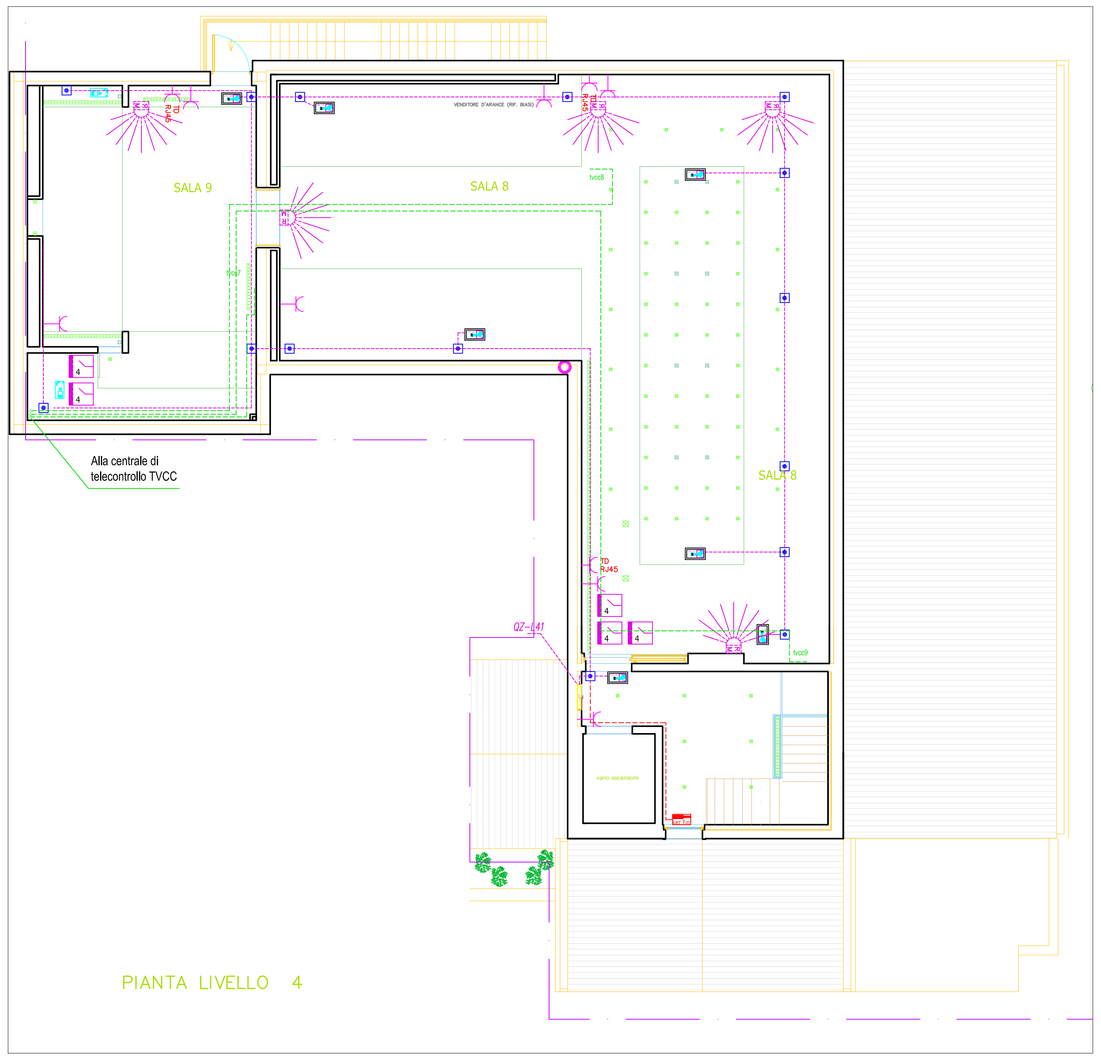

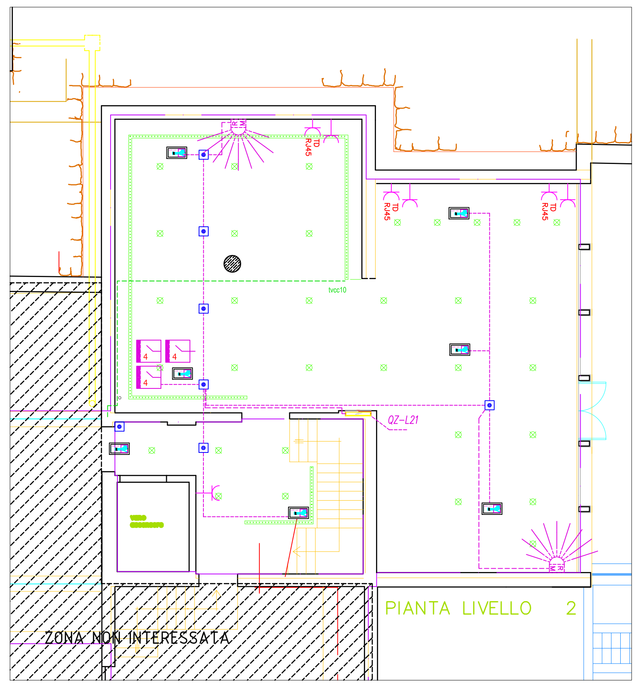

arp studio

di fresu e erby
vico umberto n. 1, oristano
e-mail arp.studio@libero.it
te. e fax 0783 78798

ente: REGIONE AUTONOMA DELLA SARDEGNA	data: NOVEMBRE 2010
PROGETTO ESECUTIVO AMPLIAMENTO, SOPRAELEVAZIONE, RISTRUTTURAZIONE E ALLESTIMENTO DEL MUSEO DELLA VITA E DELLE TRADIZIONI POPOLARI SARDE DI NUORO 2° STRALCIO OPERATIVO - Opere edili	tavola ELE-02
committente: ISTITUTO SUPERIORE REGIONALE ETNOGRAFICO	IMPIANTI ELETTRICI PLANIMETRIE LIVELLI 2 - 3 e 4 - ILLUMINAZIONE - F.M. - TRASMISSIONE DATI - EIB BUS
progetto: ARP STUDIO STAFF di progettazione: Ing. RAIMONDO CADEDDU; Prof. BONAVENTURA FRESU; Ing. ALESSANDRO CAMPUS; Arch. ELISA MANCA	scala 1:100